

## CARACTERÍSTICAS DEL MÉTIS

- ★ Toma 10 fotografías estandarizadas y reproducibles
- ★ Compara imágenes del “antes y después”
- ★ Almacena las imágenes en el historial del cliente
- ★ Envía las imágenes con el informe
- ★ Diagnóstico e informes en PDF
- ★ Imprimir informes
- ★ Recomendación de producto y tratamiento
- ★ La tecnología de almacenamiento en la nube admite consultas, descargas y revisión de resultados.

**BELIUM**  
MEDICAL

Avda. Dionisio Cifuentes, 34 · 33203 Gijón  
985 30 12 34 · info@belium.es  
www.beliummedical.es

*\*En BELIUM MEDICAL te ofrecemos  
la posibilidad de financiar tu equipo.*



# MÉTIS

## EQUIPO DE DIAGNÓSTICO FACIAL

UNA VISIÓN PROFUNDA DE LAS ESTRUCTURAS DÉRMICAS,  
CONDICIONES VASCULARES, INFLAMACIONES Y PIGMENTACIONES.



1 MILLÓN DE CASOS REALES  
CONECTADOS  
EN LA NUBE  
ALGORITMOS DE  
INTELIGENCIA  
ARTIFICIAL

**BELIUM**  
MEDICAL



**10 MODOS  
DIFERENTES DE  
ANÁLISIS DE PIEL**



**RECOMENDACIÓN  
DE PRODUCTO Y  
TRATAMIENTO**



**DIAGNÓSTICO  
E INFORMES  
EN PDF**



**COMPARATIVA  
ANTES Y  
DESPUÉS**

# MODOS ANÁLISIS

Una tez homogénea es el fundamento de la belleza

La tecnología MÉTIS unida a un iPad permiten al profesional realizar un diagnóstico fidedigno, ayudándonos a encontrar el tratamiento más adecuado para las condiciones actuales de la piel. Cada una de las sesiones se archivarán en la base de datos del cliente y así podremos hacer una comparativa de los resultados.

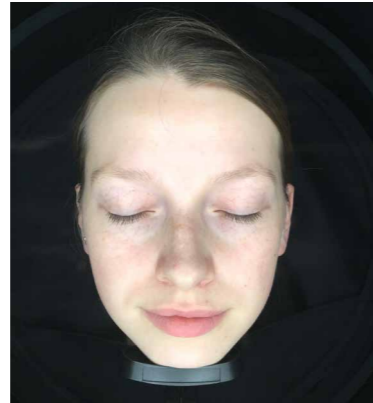

## 1. LUZ NATURAL

Nos permite una visión general de la piel al natural, sin sombras.

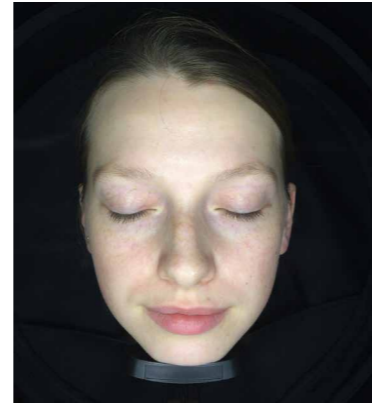

## 2. CAPAS MÁS PROFUNDAS

Suprime los brillos y revela las estructuras microvasculares



## 3. ARRUGAS FINAS, POROS

Mejora la visualización de las texturas de la piel, revelando los detalles más sutiles



## 4. LUZ UV

Melasma, pecas, vitíligo, flujo de sebo, Propionibacterium acnes. Comprobar la correcta aplicación del protector solar.

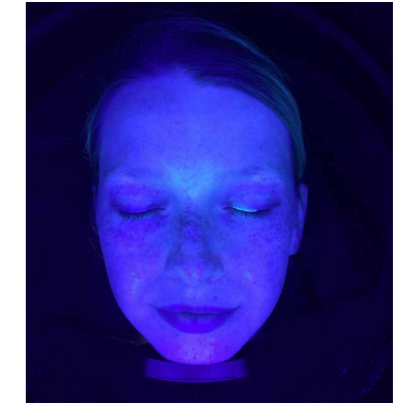

## 5. LUZ WOOD

Se visualiza la actividad de las glándulas sebáceas, pudiendo diferenciar entre una piel grasa, mixta o seca (falta de lípidos).

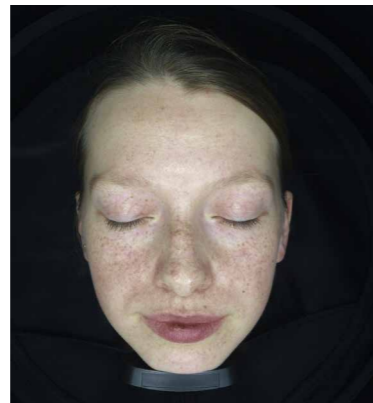

## 6. ENVEJECIMIENTO BIOLÓGICO

Predice la condición de la piel en 5-10 años

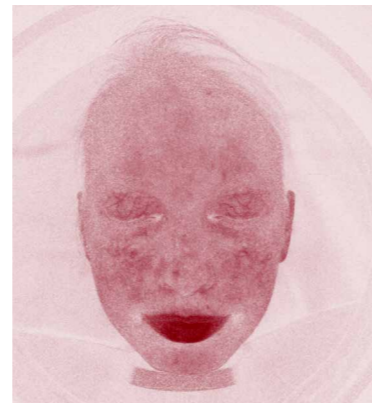

## 7. SENSIBILIDAD

Muestra la piel reactiva, las inflamaciones y el acné.



## 8. COLOR MARRÓN

Cantidad de melanina acumulada en la piel.

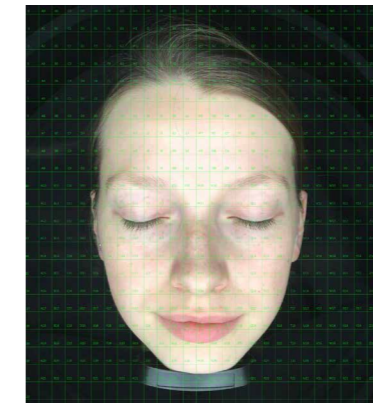

## 9. FOTO CON CUADRÍCULA

Ubicación precisa de los puntos a tratar y comparativa del antes y después del tto.

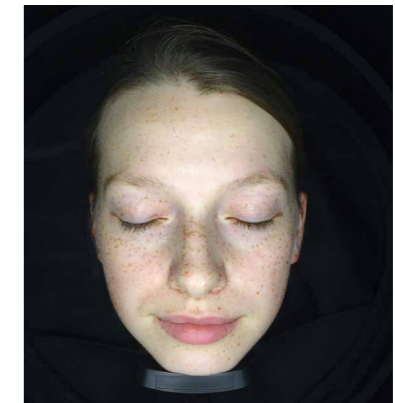

## 10. PREDICCIÓN DE MANCHAS

Predicción del desarrollo de las manchas.