

ANTES DESPUÉS

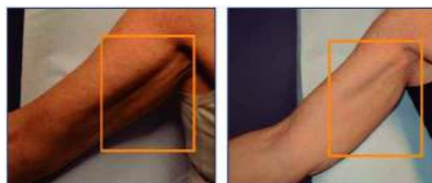

ANTES DESPUÉS

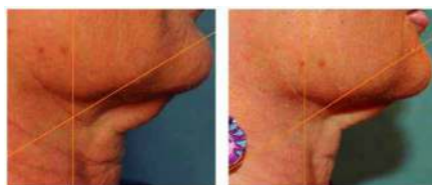

ELLISYS

Radiofrecuencia Fraccionada Micro-aguja
Aplicación de sustancias activas efectivas en los canales abiertos por las agujas,
brindando un efecto de tratamiento mucho más efectivo

ESPECIFICACIONES TÉCNICAS

POTENCIA	AC 100 – 240 V, 50/60 Hz
PANTALLA	8 pulgadas TFT Touch Color LCD
MEDIDAS (mm)	290 x530 x1008 mm
PESO	33 KG
MODO	BLEND, COAG-1,COAG-2
POTENCIA DE SALIDA	50 W
RF	NIVEL 1-10
TIEMPO DE SALIDA (emission)	100 ms – 900 ms (unidad de control: 100 ms)
PROFUNDIDAD DE PENETRACION DE AGUJA	0.5 mm – 3.0 mm (unidad de control: 0.1 mm)
DURACION DE INTERVALO	Manual, 0,5 / 1.0 / 1.5 / 2.0 / 2.5 / 3.0
GROSOR DE AGUJA	0,3 mm
CANTIDAD DE AGUJAS	25 Pin (5 x 5), 49 Pin (7 x 7)
LED DE AGUJAS	25 PIN(ROJO), 49 PIN (AZUL), 14 PIN (ROJO)
FRECUENCIA RF	1 Mhz
SUPERFICIE PENETRACIÓN AGUJAS	7,8 mm X 7,8 mm

Avda. Dionisio Cifuentes, 34 · 33203 Gijón · 985 30 12 34
info@belium.es · www.beliummedical.es

BELIUM
MEDICAL



BELIUM
MEDICAL

Ellisys es un nuevo sistema de RF FRACCIONADA MICRO-AGUJA, que se usa en el ámbito bipolar. Resulta ideal para un tratamiento seguro en el cual no aparecen complicaciones o efectos secundarios, siempre cuando se respeten las instrucciones de tratamiento.

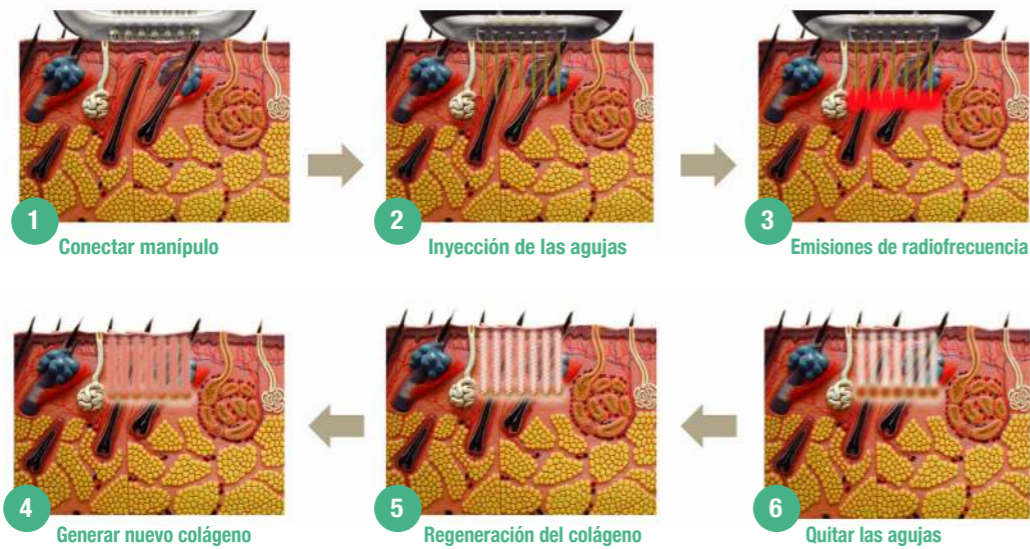

Funcionamiento ELLISYS

La profundidad de entrada de las agujas puede ser ajustada entre 0,5 y 3,5mm, con una precisión de hasta 0,1mm. Con esto se garantiza un máximo de seguridad durante el tratamiento. A través de los diferentes Micro-Tips (0,5 mm-3,0 mm) es posible la penetración y aplicación de las ondas de RF en la piel y en la capa dérmica elegida, sin muchas molestias o tiempos de recuperación de la piel.

Además, es posible la aplicación de sustancias activas efectivas en los canales abiertos por las agujas, brindando un efecto de tratamiento mucho más efectivo. La emisión de energía de radiofrecuencia, por el nuevo sistema, se limita exclusivamente a la capa dérmica a tratar gracias a sus 25 agujas de oro aisladas, pudiendo evitar así daños en la superficie dérmica. Para métodos de tratamientos especiales también se pueden usar las microagujas comunes (49 agujas no aisladas) y las de 12 pins de agujas, para tratamientos de estrías y cicatrices alargadas.

Gracias a Ellisys es posible la penetración y aplicación de las ondas de Radiofrecuencia en la piel, sin muchas molestias, con poco tiempo de recuperación y obteniéndose excelentes resultados.

APLICACIONES

- Lifting facial no quirúrgico
- Cicatrices de acné y cicatrices de varicela
- Tensado de la piel flácida
- Resurfacing de la piel
- Reducción de arrugas
- Reducción de poros
- Hiperhidrosis
- Estrías

ELLISYS

La piel se regenera
MEJORA LA ELASTICIDAD
 Se vuelve suave y fuerte

